

## Remarques :

L'alphabet de référence de Smol et Luciole est un alphabet de référence phonétique.

La lettre H est une lettre muette.  
Sa référence est une carte représentant le silence.

## Images ALPHABET

ami	ortie
bol	papa
cadeau	quilles
douche	robe
école	Smol
fleur	toboggan
guêpe	univers
hibou	valise
jardinier	wallaby
koala	xylophone
lune	yoyo
maman	zéro
neige	nuit=lettre muette

## IMPORTANT :

On n'apprend pas à lire avec les noms des lettres, mais avec leurs sons : les phonèmes.

Dites «Ffffff» comme fleur  
«Jjjjjj» comme jardinier

«Cc» comme cadeau et non pas «cé»

«Gg» comme guêpe et non pas «gé»

## Remarques :

Amusez-vous avec les cartes jusqu'à ce que l'enfant connaisse les références phonétiques de chaque image :

Avec les cartes à double, faites un memory,  
un loto,  
un jeu de «Pierre Noir» :  
*Si la carte de la lettre muette reste entre tes mains, tu as perdu !*



h



J.C.

b



J.C.

c



J.C.

d



f



D.C.

g



j



k



l



m



D.C.

n

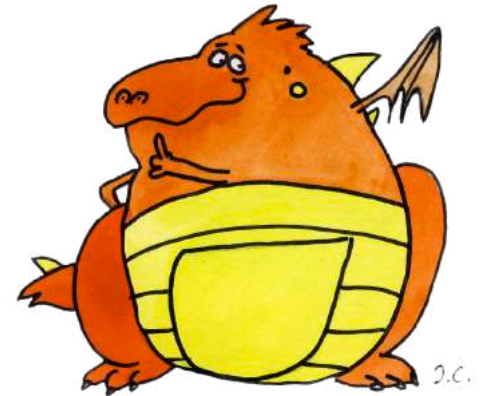

p



q



r

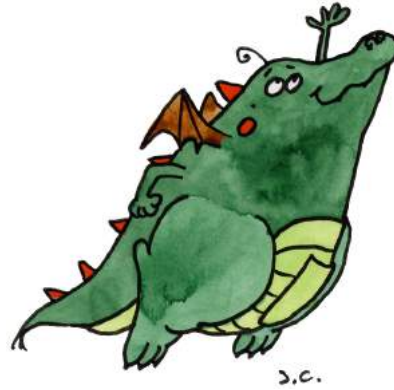

s



t



v



w

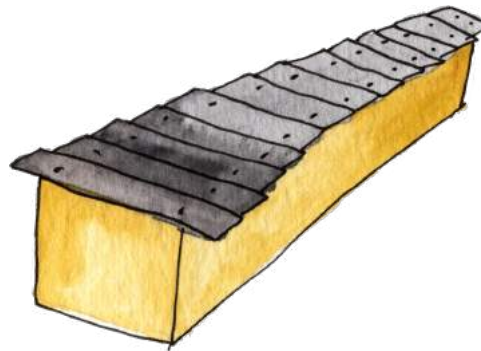

x

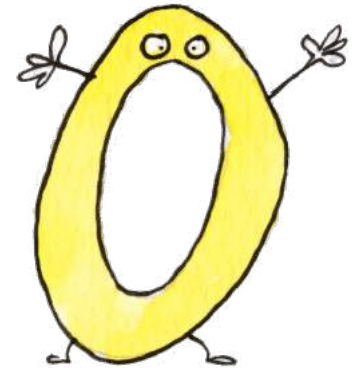

z



a



i



u



e

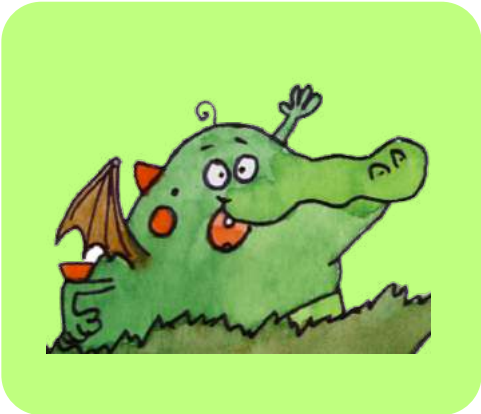

é



o

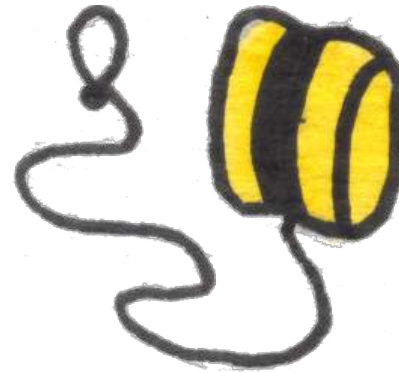

y

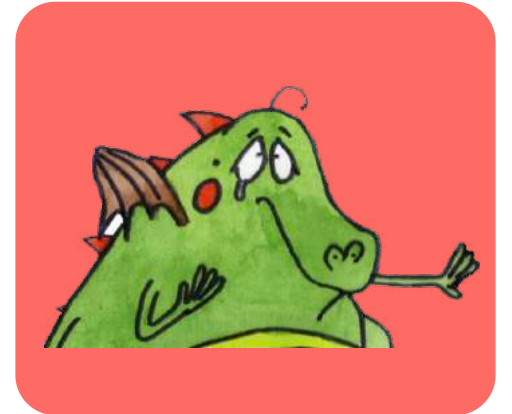

è

